

INSPIRER LA RELÈVE. BÂTIR L'AVENIR.

Dans un monde qui change, former autrement, pour construire autrement est devenu une exigence.

L'ESTP doit continuer de se réinventer et, pour cela, propulser son campus historique de Cachan dans une nouvelle dimension.

Pour le positionner au niveau des défis d'aujourd'hui et de demain, le moderniser pour les générations à venir.



POURQUOI CETTE CAMPAGNE ?

Pour soutenir notre engagement en faveur de la communauté étudiante, de l'avenir de l'ESTP et de la construction

- » Faire de l'ESTP l'école leader de la construction décarbonée et la première école de l'IA pour la construction, dans un contexte de transitions soutenues
- » Renforcer l'attractivité de la marque ESTP, dans un contexte de forte compétitivité, en formant des professionnels prêts à transformer de l'ingénierie constructive de demain
- » Faire de Cachan un campus exemplaire en matière de construction bas carbone

LES AXES DE LA CAMPAGNE

L'expérience étudiante

Des espaces rénovés, modernisés, créateurs de lien social et bien-être physique et mental pour renforcer la qualité de vie des étudiants et leur permettre de se former et d'évoluer dans des conditions adaptées à leurs besoins et usages

L'excellence scientifique et l'innovation

De nouveaux équipements de pointe pour faire progresser la recherche sur les solutions de construction durable et décarbonée et maintenir les conditions de l'excellence scientifique

La vitrine de la construction durable et bas carbone

Une architecture qui met en valeur l'identité du campus et valorise son histoire, de nouveaux bâtiments qui s'intègrent harmonieusement dans le parc existant et redonnent cohérence à l'ensemble du campus, tout en tenant compte des dernières exigences environnementales et avancées technologiques



LES CHIFFRES CLÉS

- Montant global visé : 10 M€
(Répartition :
Institut de la décarbonation : 3 750 k€
Institut de l'IA : 3 250 K€
Expérience étudiante : 1 750 k€
Infrastructures dédiées à l'international : 1 250 K€)
- Horizon de réalisation : juin 2027

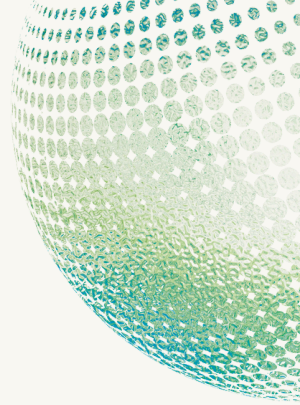

Ce que les dons vont permettre de financer :

» La construction d'un Learning Center labellisé RT2012 de 1 600 m², doté d'espaces collaboratifs et d'un espace international, véritable cœur battant du campus, qui vient s'ajouter aux nouveaux locaux de la formation continue

» La création de l'Institut de la décarbonation de la construction et de l'Institut de l'intelligence artificielle pour la construction, qui viennent s'ajouter à une nouvelle Halle de recherche, et de nouveaux équipements de pointe pour faire progresser la recherche sur les solutions de construction durable et décarbonée

» La reconfiguration de l'offre de services autour de ces nouveaux équipements, pour répondre aux attentes des entreprises et des étudiants

» La rénovation et la revalorisation du patrimoine bâti et naturel, la transformation du campus en lieu ouvert sur la société et la ville

LES MODES DE SOUTIEN

- Don ponctuel ou récurrent
- Mécénat d'entreprise

COMMENT DONNER ?

Retrouvez toutes les informations en scannant ce QR code



CONTACTS

- Campagne de mécénat : direction de la communication ESTP | communication@estp.fr
- Collecte des fonds : Fondation ESTP | avruinet@estp.fr